

I N F O R M E
E S T A D I S T I C O
M E N S U A L
Nº 41 AÑO IV

D i c i e m b r e 2 0 0 3



Ministerio de la Producción
Secretaría de Agricultura, Ganadería, Pesca y Alimentos
Oficina Nacional de Control Comercial Agropecuario
Paseo Colón 922 PB Oficina 9. T.E. 4349-2014/ 2015

Índice Analítico

1. Faena Bovina

1.1. Faena Bovina Mensual

Faena Bovina Mensual
Evolución de la Faena Bovina. Año 01/02/03
Variaciones de la Faena Bovina Mensual
Gráfico de las Variaciones Mensuales

1.2. Participación por Categoría.

Participación por Categoría
Resumen de las Variaciones por Categoría
Gráfico de las Variaciones por Categoría

1.3. Peso Promedio en Gancho por Categoría

Peso Promedio por Categoría
Resumen de las Variaciones para Novillos
Gráfico de las Variaciones según el peso

1.4. Producción de Carne

Estimado Mensual por Categorías
Variaciones Mensuales por Categoría
Gráfico de las Variaciones por Categoría

1.5. Precio por Categoría

Precio Promedio Ponderado Mensual por Categoría
Variaciones en el Precio Promedio Ponderado
Gráfico de las Variaciones en el Precio Promedio Ponderado

2. Faena Porcina

2. Faena Porcina Mensual

Faena Total Porcina. Año 01/02/03
Evolución de la Faena Porcina
Faena Porcina Tipificada

3. Faena Ovina

3.1. Faena Ovina Mensual

Faena Total Ovina. Año 01/02/03
Evolución de la Faena Ovina

4. Faena Equina

4.1. Faena Equina Mensual

Faena Total Equina. Año 01/02/03
Evolución de la Faena Equina

5. Faena Caprina

5.1. Faena Caprina Mensual

Faena Total Caprina. Año 01/02/03
Evolución de la Faena Caprina

6. Matrículas Vigentes por Actividad y por Provincia

7. Anexo Estadístico

Faena Bovina Mensual

Faena Bovina Mensual

Mes	2001	2002	2003
Enero	1.046.952	912.177	946.767
Febrero	980.511	905.498	863.835
Marzo	1.003.948	934.542	939.396
Abril	937.589	1.000.301	994.001
Mayo	981.638	1.009.796	1.011.002
Junio	938.113	1.042.876	1.020.704
Julio	963.633	1.063.835	1.103.919
Agosto	976.572	916.481	1.027.671
Septiembre	866.640	891.495	1.109.069
Octubre	995.019	954.022	1.165.694
Noviembre	974.160	912.122	1.069.661
Diciembre	919.475	956.302	*1.075.000
Prom. Mensual	965.354	958.287	1.022.884
Total	11.584.249	11.499.443	12.326.720

Fuente: ONCCA. Area de Estadística y Análisis Económico
* Valor Estimado al 20/01/04

Evolución de la Faena Bovina

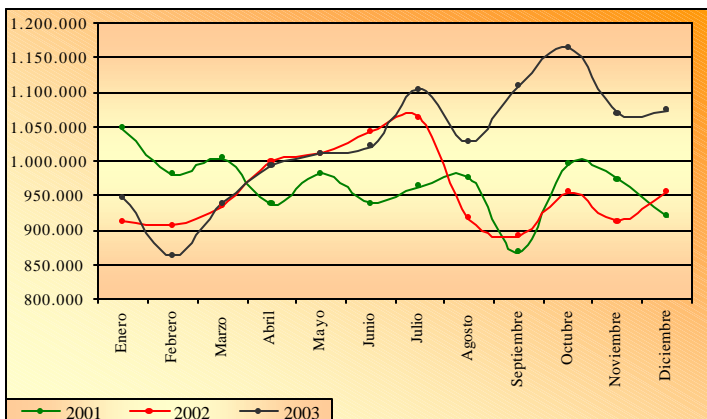

Fuente: ONCCA. Area de Estadística y Análisis Económico

Variaciones de la Faena Bovina Mensual

Mes	Valores	Variaciones
Diciembre-03	1.075.000	
Noviembre-03	1.069.661	0,50%
Diciembre-02	956.302	12,41%
Promedio últimos 6 meses	1.082.786	-0,72%

Fuente: ONCCA. Area de Estadística y Análisis Económico

Gráfico de las Variaciones

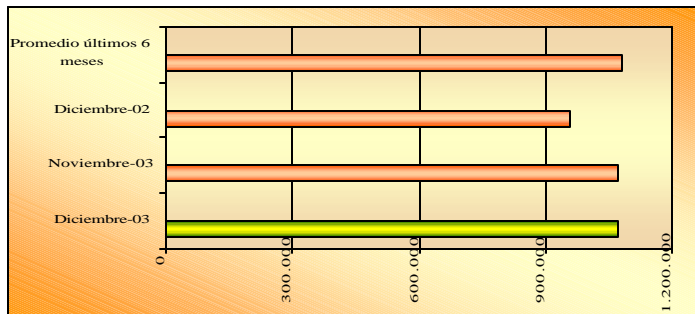

Fuente: ONCCA. Area de Estadística y Análisis Económico

* Participación por Categoría

Mes	Novillos	Novillitos	Toros	Vacas	Vaquillonas	Temeros	Temeras	Total
Enero	35,10%	16,61%	1,80%	17,25%	18,02%	2,70%	8,52%	100,00%
Febrero	33,18%	17,76%	1,59%	17,43%	17,25%	3,78%	9,01%	100,00%
Marzo	32,28%	18,38%	1,48%	16,70%	16,16%	4,75%	10,25%	100,00%
Abril	29,94%	18,95%	1,31%	18,26%	15,17%	5,62%	10,76%	100,00%
Mayo	28,89%	18,26%	1,25%	20,57%	15,13%	5,76%	10,14%	100,00%
Junio	28,55%	18,24%	1,45%	21,56%	14,52%	5,46%	10,22%	100,00%
Julio	31,38%	19,41%	1,38%	19,38%	14,44%	4,40%	9,61%	100,00%
Agosto	30,60%	19,90%	1,42%	18,10%	14,78%	4,34%	10,85%	100,00%
Septiembre	31,44%	19,97%	1,61%	16,01%	15,51%	4,00%	11,45%	100,00%
Octubre	30,49%	20,31%	1,59%	14,31%	17,84%	3,95%	11,52%	100,00%
Noviembre	29,73%	20,33%	1,57%	14,47%	19,33%	3,63%	10,93%	100,00%
Diciembre	26,58%	22,48%	1,38%	14,78%	20,03%	3,91%	10,84%	100,00%
Promedio	30,68%	19,22%	1,48%	17,40%	16,52%	4,36%	10,34%	100,00%

Fuente: ONCCA. Area de Estadística y Análisis Económico

Variación en la Participación Mensual de la Categoría Novillos

Mes	Valores	Variaciones
Diciembre-03	26,58%	
Noviembre-03	29,73%	-10,60%
Diciembre-02	29,57%	-10,11%
Promedio últimos 6 meses	30,37%	-12,46%

Fuente: ONCCA. Area de Estadística y Análisis

Gráfico de Variaciones

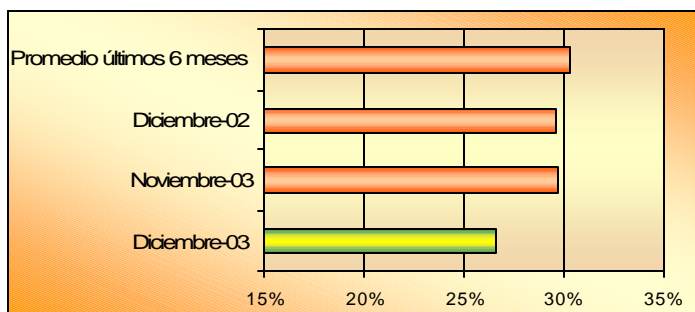

Fuente: ONCCA. Area de Estadística y Análisis Económico

* Las participaciones son calculadas en base a la faena clasificada que es, aproximadamente, el 85% de la faena total del país.

*** Peso Promedio por Categoría
(Kilogramos res con hueso en gancho)**

Mes	Novillos	Novillitos	Toros	Vacas	Vaquillonas	Terneros	Terneras	Peso Promedio Ponderado
Enero	279,47	202,86	353,65	225,70	173,06	126,13	127,21	222,52
Febrero	276,85	203,52	339,80	220,86	172,52	125,26	124,98	217,66
Marzo	276,80	204,50	331,46	216,62	172,80	124,26	123,61	214,51
Abril	274,75	204,27	324,03	212,45	173,37	125,36	123,04	210,58
Mayo	272,30	203,44	323,76	208,77	175,32	124,75	122,23	208,91
Junio	272,52	202,40	327,70	209,49	175,62	124,61	123,52	209,56
Julio	272,00	202,57	335,10	212,09	175,41	127,87	126,64	213,52
Agosto	272,29	201,05	335,12	215,31	174,15	128,90	127,56	212,26
Septiembre	272,98	199,64	338,69	216,83	173,10	130,57	128,60	212,67
Octubre	274,36	197,00	349,21	221,31	172,79	130,40	128,84	211,69
Noviembre	275,84	196,65	352,20	222,43	173,29	130,71	128,73	212,03
Diciembre	271,74	197,39	346,85	222,60	172,95	129,20	128,44	207,90
Promedio	278,81	203,08	346,85	224,84	175,34	125,86	125,18	213,26

Fuente: ONCCA. Area de Estadística y Análisis Económico

Variaciones del Peso Promedio Ponderado

Mes	Valores	Variaciones
Diciembre-03	207,90	
Noviembre-03	212,03	-1,95%
Diciembre-02	215,58	-3,56%
Promedio últimos 6 meses	211,95	-1,91%

Fuente: ONCCA. Area de Estadística y Análisis Económico

Gráfico de las Variaciones

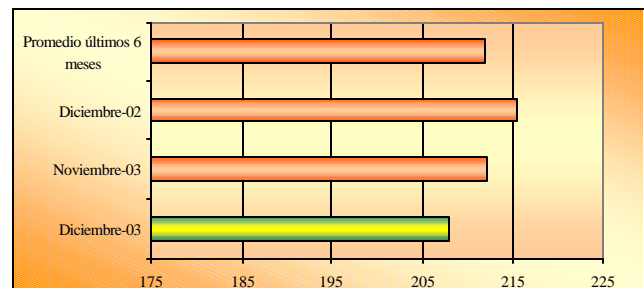

Fuente: ONCCA. Area de Estadística y Análisis Económico

Contribucion al Peso Promedio Ponderado por Categoría en Kilogramos

Mes	Novillos	Novillitos	Toros	Vacas	Vaquillonas	Terneros	Terneras	Peso Promedio Ponderado
Enero	98,09	33,70	6,37	38,93	31,18	3,41	10,84	222,52
Febrero	91,86	36,15	5,41	38,49	29,76	4,74	11,26	217,66
Marzo	89,35	37,58	4,90	36,17	27,93	5,90	12,67	214,51
Abril	82,26	38,70	4,25	38,78	26,30	7,04	13,24	210,58
Mayo	78,66	37,14	4,04	42,95	26,53	7,18	12,39	208,91
Junio	77,79	36,92	4,74	45,17	25,50	6,81	12,62	209,56
Julio	85,36	39,32	4,61	41,10	25,33	5,63	12,17	213,52
Agosto	83,32	40,01	4,77	38,98	25,74	5,59	13,85	212,26
Septiembre	85,83	39,88	5,44	34,72	26,85	5,23	14,72	212,67
Octubre	83,66	40,00	5,55	31,66	30,83	5,14	14,84	211,69
Noviembre	82,01	39,99	5,52	32,18	33,51	4,74	14,08	212,03
Diciembre	72,23	44,37	4,78	32,90	34,65	5,05	13,92	207,90
Kg. Promedio Por Categoría	84,20	38,65	5,03	37,67	28,67	5,54	13,05	212,82

*** Producción de Carne**
(TN Mensuales Estimadas por Categoría)

Mes	Novillos	Novillitos	Toros	Vacas	Vaquillonas	Terneros	Termeras	Total
Enero	92.864	31.908	6.034	36.857	29.518	3.228	10.262	210.670
Febrero	79.349	31.227	4.677	33.248	25.711	4.091	9.724	188.027
Marzo	83.937	35.302	4.603	33.983	26.233	5.546	11.906	201.510
Abril	81.771	38.470	4.229	38.551	26.138	6.999	13.158	209.318
Mayo	79.525	37.553	4.089	43.426	26.820	7.264	12.530	211.208
Junio	79.399	37.686	4.841	46.104	26.030	6.948	12.883	213.891
Julio	94.207	43.395	5.085	45.365	27.956	6.216	13.432	235.656
Agosto	85.626	41.122	4.901	40.061	26.449	5.745	14.228	218.131
Septiembre	95.190	44.226	6.031	38.508	29.782	5.799	16.329	235.865
Octubre	97.521	46.633	6.465	36.905	35.936	5.997	17.303	246.760
Noviembre	87.726	42.773	5.904	34.426	35.839	5.074	15.056	226.798
Diciembre	77.651	47.698	5.135	35.363	37.250	5.430	14.968	223.495
Total Anual	1.034.766	477.994	61.994	462.797	353.663	68.336	161.779	2.621.329
Prom. Mensual	86.231	39.833	5.166	38.566	29.472	5.695	13.482	218.444

Fuente: ONCCA. Area de Estadística y Análisis Económico

* Valor Estimado al 20/01/04

Variaciones en la Producción de Carne

Mes	Valores	Variaciones
Diciembre-03	223.495	
Noviembre-03	226.798	-1,46%
Diciembre-02	206.164	8,41%
Promedio últimos 6 meses	229.526	-2,63%

Fuente: ONCCA. Area de Estadística y Análisis Económico

Gráfico de Variaciones

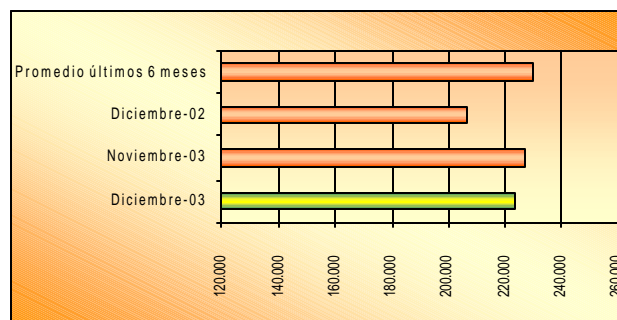

Fuente: ONCCA. Area de Estadística y Análisis Económico

Participación en la Producción de Carne

Mes	Novillos	Novillitos	Toros	Vacas	Vaquillonas	Terneros	Termeras	Total
Enero	44,08%	15,15%	2,86%	17,50%	14,01%	1,53%	4,87%	100,00%
Febrero	42,20%	16,61%	2,49%	17,68%	13,67%	2,18%	5,17%	100,00%
Marzo	41,65%	17,52%	2,28%	16,86%	13,02%	2,75%	5,91%	100,00%
Abril	39,07%	18,38%	2,02%	18,42%	12,49%	3,34%	6,29%	100,00%
Mayo	37,65%	17,78%	1,94%	20,56%	12,70%	3,44%	5,93%	100,00%
Junio	37,12%	17,62%	2,26%	21,55%	12,17%	3,25%	6,02%	100,00%
Julio	39,98%	18,41%	2,16%	19,25%	11,86%	2,64%	5,70%	100,00%
Agosto	39,25%	18,85%	2,25%	18,37%	12,13%	2,63%	6,52%	100,00%
Septiembre	40,36%	18,75%	2,56%	16,33%	12,63%	2,46%	6,92%	100,00%
Octubre	39,52%	18,90%	2,62%	14,96%	14,56%	2,43%	7,01%	100,00%
Noviembre	38,68%	18,86%	2,60%	15,18%	15,80%	2,24%	6,64%	100,00%
Diciembre	34,74%	21,34%	2,30%	15,82%	16,67%	2,43%	6,70%	100,00%
Promedio	39,53%	18,18%	2,36%	17,71%	13,48%	2,61%	6,14%	

* Las participaciones son calculadas en base a la faena clasificada que es, aproximadamente, el 85% de la faena total del país.

Precio por Categoría (Kilo Vivo- Mercado de Liniers)

Mes	Novillos	Novillitos	Vacas	Vaquillonas	Terneros	Toros	Promedio Ponderado
Enero	2,015	2,063	1,520	2,033	2,194	1,634	1,881
Febrero	2,013	2,047	1,434	2,013	2,187	1,527	1,849
Marzo	1,959	2,000	1,326	1,954	2,066	1,505	1,779
Abril	1,872	1,900	1,182	1,843	1,953	1,384	1,656
Mayo	1,839	1,869	1,094	1,822	1,949	1,201	1,572
Junio	1,836	1,878	1,068	1,816	1,986	1,075	1,559
Julio	1,844	1,894	1,242	1,850	2,051	1,249	1,676
Agosto	1,913	1,944	1,382	1,897	2,037	1,444	1,773
Septiembre	1,859	1,892	1,416	1,848	1,976	1,442	1,760
Octubre	1,877	1,904	1,463	1,842	1,963	1,508	1,776
Noviembre	1,867	1,898	1,413	1,835	1,963	1,577	1,755
Diciembre	1,938	1,977	1,428	1,903	2,060	1,579	1,813
Promedio	1,903	1,939	1,331	1,888	2,032	1,368	1,737

Fuente: Mercado de Liniers S. A.

Variaciones en el precio Promedio Ponderado

Mes	Valores	Variaciones
Diciembre-03	1,813	
Noviembre-03	1,755	3,30%
Diciembre-02	1,936	-6,35%
Promedio últimos 6 meses	1,717	5,62%

Fuente: ONCCA. Area de Estadística y Análisis Económico

Gráfico de Variaciones

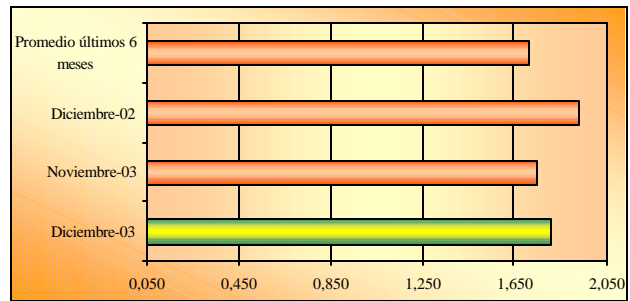

Fuente: ONCCA. Area de Estadística y Análisis Económico

Faena Porcina Mensual 2001-2002-2003

Faena Mensual Porcina

Año	2001	2002	2003
Enero	197.287	158.416	138.385
Febrero	180.974	148.074	126.446
Marzo	195.447	143.522	130.676
Abril	199.578	155.054	140.524
Mayo	203.123	148.604	136.189
Junio	180.652	150.835	139.590
Julio	199.388	178.097	150.148
Agosto	181.935	150.409	129.476
Septiembre	182.168	163.208	125.725
Octubre	237.868	188.725	143.299
Noviembre	244.431	190.896	168.558
Diciembre	252.600	224.025	*190.000
Total	2.455.451	1.999.865	*1.719.016

Fuente: ONCCA. Area de Estadística y Análisis Económico
*Provisorio al 20/01/04

Evolución de la Fena Porcina

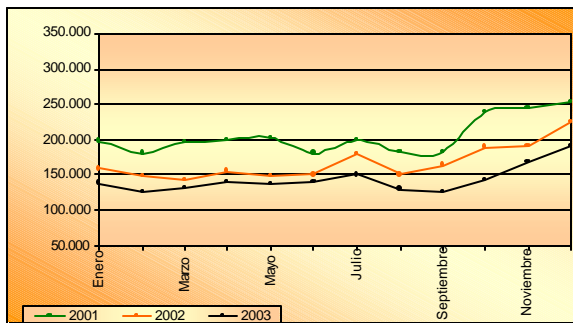

Fuente: ONCCA. Area de Estadística y Análisis Económico

Faena Porcina Tipificada

	2002												TOTALES
	Ene	Feb	Mar	Abr	May	Jun	Jul	Ago	Sep	Oct	Nov	Dic	
Faena Total	158.416	148.065	143.508	155.030	148.643	150.738	178.130	150.305	163.167	188.527	190.821	223.368	1.998.718
Faena por sistema	78.137	76.871	76.471	82.467	79.510	76.711	89.958	79.367	86.243	95.594	92.536	96.809	1.010.674
Faena Capones	52.353	47.628	63.000	70.469	67.628	65.777	78.183	69.731	75.102	83.047	78.511	84.043	835.472
% de magro	45,40	45,82	46,10	45,91	46,43	46,37	46,81	46,90	46,68	46,47	46,39	46,28	46,29
Prom. de Kg	86,45	85,66	83,47	85,73	87,35	86,08	85,19	85,63	86,2	85,33	85,63	83,89	85,70

	2003												TOTALES
	Ene	Feb	Mar	Abr	May	Jun	Jul	Ago	Sep	Oct	Nov	Dic	
Faena Total	138.385	126.446	130.676	140.524	136.189	139.590	150.148	129.469	125.079	143.299	168.558	190.000	1.718.363
Faena por sistema	71.700	67.036	71.360	72.601	61.713	65.237	76.480	66.879	77.389	60.383	80.905	86.218	857.901
Faena Capones	62.127	56.118	61.897	65.603	56.487	57.702	67.503	59.014	70.281	49.330	68.641	73.876	748.579
% de magro	46,38	46,77	46,47	46,69	46,58	46,39	46,71	47,13	46,81	46,88	46,60	46,25	46,63
Prom. de Kg	83,77	84,70	85,53	87,51	89,73	89,56	89,39	87,63	87,68	87,19	87,06	85,76	87,11

Aclaraciones:

Faena Total: Es la registrada por ONCCA en todos los frigoríficos del país. Incluye la Faena Tipificada y la no Tipificada.

Faena por Sistema: Es la faena declarada por los frigoríficos tipificadores los cuales realizan mediciones de magro.

Faena Capones: Incluye todos aquellos animales que han tenido una medición de magro mayor a 30. Estos mismos animales se incluyen en el cálculo del promedio del magro y de los Kg. limpios.

Faena Ovina Mensual 2001/02/03

Faena Mensual Ovina

Año	2001	2002	2003
Enero	125.519	114.003	176.063
Febrero	82.571	110.419	124.889
Marzo	58.182	89.846	104.577
Abril	47.158	88.958	79.243
Mayo	53.961	76.425	47.797
Junio	39.898	33.066	33.020
Julio	40.792	28.121	30.200
Agosto	34.547	16.712	23.965
Septiembre	34.774	24.518	31.419
Octubre	54.779	54.769	52.408
Noviembre	68.692	78.061	76.812
Diciembre	168.202	233.102	*122.079
Total	809.075	948.000	*902.472

Fuente: ONCCA. Area de Estadística y Análisis Económico
*Provisorio al 20/01/04

Evolución de la Faena Ovina

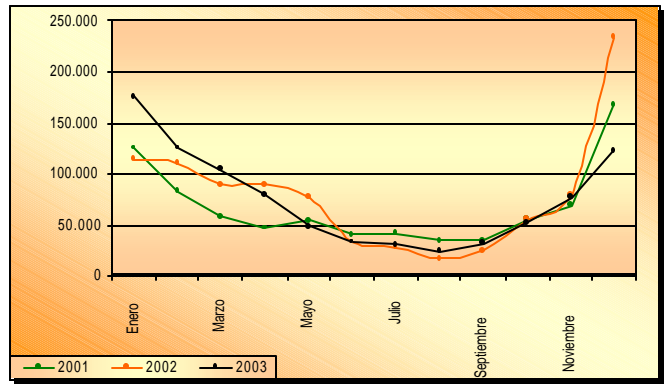

Fuente: ONCCA. Area de Estadística y Análisis Económico

Faena Equina Mensual 2001/02/03

Faena Mensual Equina

Año	2001	2002	2003
Enero	16.300	14.317	18.534
Febrero	15.330	14.883	16.172
Marzo	18.303	16.244	17.102
Abril	17.381	15.201	15.805
Mayo	18.077	16.539	16.467
Junio	13.884	15.821	15.760
Julio	13.492	18.447	17.443
Agosto	14.910	18.340	16.130
Septiembre	16.242	17.568	17.120
Octubre	15.513	20.492	17.572
Noviembre	15.482	18.117	15.996
Diciembre	13.786	15.420	16.441
Total	188.700	201.389	200.542

Fuente: ONCCA. Area de Estadística y Análisis Económico

Evolución de la Faena Equina Mensual

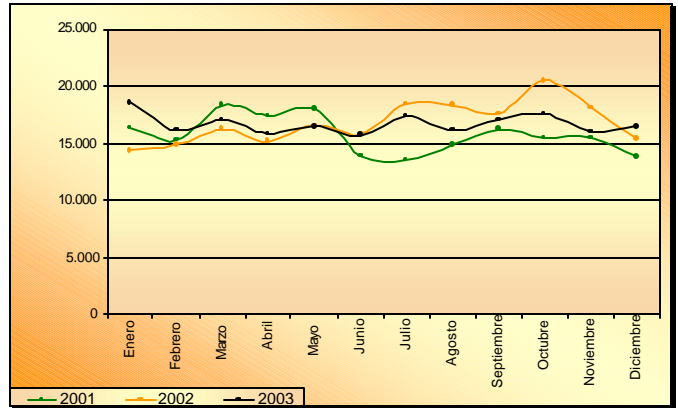

Fuente: ONCCA. Area de Estadística y Análisis Económico

Faena Caprina Mensual 2001/02/03

Año	2001	2002	2003
Enero	11.179	11.037	21.254
Febrero	6.127	6.239	10.383
Marzo	4.759	5.454	11.001
Abril	4.721	10.720	16.624
Mayo	4.390	10.398	18.460
Junio	6.021	8.702	9.441
Julio	8.001	12.612	8.865
Agosto	7.126	7.414	8.152
Septiembre	5.706	8.253	8.645
Octubre	7.602	8.702	8.640
Noviembre	14.179	19.849	8.327
Diciembre	42.609	64.473	6.452
Total	122.420	173.853	136.244

Fuente: ONCCA. Area de Estadística y Análisis Económico

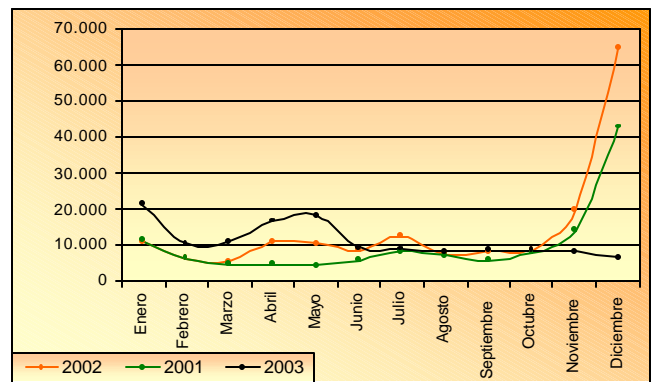

Fuente: ONCCA. Area de Estadística y Análisis Económico

A N E X O
E S T A D Í S T I C O

Faena Bovina Clasificada

	Faena Clasificada							Totales de Faena				
	Mes	Novillos	Novillitos	Toros	Vacas	Vaquillonas	Temeros	Temeras	Clasificada	Sin Clasificar	Mensual	Acumulada
1998	Ene.	255.010	128.599	10.935	110.222	124.784	17.356	61.095	708.001	273.503	981.503	981.503
	Feb	221.109	125.713	10.557	108.843	115.673	19.855	60.239	661.989	227.542	889.530	1.871.033
	Mar	253.165	150.774	13.070	129.960	133.761	29.451	76.366	786.547	206.422	992.968	2.864.001
	Abr	245.426	147.219	9.453	118.659	123.604	26.942	68.859	740.161	196.003	936.164	3.800.165
	May	224.838	150.883	11.297	132.030	113.626	27.396	64.803	724.873	188.006	912.879	4.713.044
	Jun	232.742	153.016	12.000	137.666	114.330	25.047	62.499	737.300	171.924	909.223	5.622.267
	Jul	240.094	147.237	12.564	129.140	117.522	20.421	58.867	725.845	169.171	895.015	6.517.282
	Ago	258.148	131.414	12.146	110.978	110.456	18.498	58.100	699.739	171.456	871.195	7.388.477
	Sep	290.831	133.551	12.901	111.327	121.258	19.217	62.910	751.994	156.896	908.890	8.297.367
	Oct	308.694	136.873	12.875	109.655	142.434	18.414	65.011	793.955	159.647	953.602	9.250.969
	Nov	309.393	137.667	12.744	108.855	156.181	16.532	63.382	804.753	161.160	965.913	10.216.882
	Dic	314.985	155.049	11.762	111.815	175.638	18.478	68.082	855.808	195.036	1.050.844	11.267.726
1999	Ene	302.245	137.425	9.850	100.599	155.780	16.809	54.829	777.537	171.135	948.672	948.672
	Feb	284.364	139.476	10.125	101.780	142.604	20.229	58.469	757.047	170.213	927.260	1.875.932
	Mar	325.098	170.135	10.934	119.114	157.148	30.885	82.198	895.512	178.994	1.074.506	2.950.438
	Abr	284.322	149.591	10.015	121.860	128.828	33.234	76.124	803.974	159.052	963.026	3.913.464
	May	290.559	152.419	11.385	134.581	124.248	33.026	74.801	821.019	185.133	1.006.152	4.919.616
	Jun	282.561	145.091	10.837	130.090	116.830	28.681	72.721	786.811	190.799	977.610	5.897.226
	Jul	286.661	144.248	10.928	121.558	121.127	27.105	73.748	785.375	195.787	981.162	6.878.388
	Ago	326.546	146.162	13.122	123.019	134.664	25.723	82.130	851.366	170.310	1.021.676	7.900.064
	Sep	332.249	147.963	11.638	117.670	143.285	23.495	82.166	858.466	166.995	1.025.461	8.925.525
	Oct	335.346	137.038	13.602	117.888	157.955	18.724	72.631	853.183	168.374	1.021.556	9.947.081
	Nov	347.984	151.661	13.745	129.625	172.459	18.567	72.441	906.482	191.550	1.098.031	11.045.112
	Dic	324.998	171.958	13.151	125.947	175.522	20.625	75.118	907.319	192.599	1.099.917	12.145.029
2000	Ene	313.954	163.395	10.940	120.729	163.230	23.379	73.278	868.905	172.933	1.041.838	1.041.838
	Feb	274.172	169.164	11.792	128.855	145.494	29.670	77.155	836.302	168.881	1.005.183	2.047.021
	Mar	303.072	188.437	13.592	158.030	151.289	42.876	95.559	952.855	184.240	1.137.095	3.184.116
	Abr	246.744	150.388	11.184	134.775	116.305	40.822	85.139	785.357	149.374	934.731	4.118.847
	May	280.008	175.761	11.425	159.012	126.282	47.599	100.394	900.481	178.902	1.079.383	5.198.230
	Jun	277.345	162.683	12.744	171.536	118.996	38.778	92.859	874.941	167.797	1.042.738	6.240.968
	Jul	295.366	152.082	13.372	158.245	115.619	33.308	86.431	854.423	165.582	1.020.005	7.260.973
	Ago	314.373	157.864	11.913	136.283	129.753	29.867	89.637	869.690	170.860	1.040.550	8.301.523
	Sep	313.453	147.647	11.918	127.038	131.263	23.963	80.381	835.663	168.226	1.003.889	9.305.412
	Oct	295.153	148.267	12.402	114.117	149.784	22.341	81.464	823.528	175.276	998.804	10.304.215
	Nov	301.518	154.041	15.437	136.955	175.742	20.524	76.723	880.940	172.564	1.053.504	11.357.719
	Dic	268.312	164.837	13.711	135.577	179.105	22.145	74.272	857.959	184.360	1.042.319	12.400.038
2001	Ene	286.529	167.095	12.645	134.227	174.181	27.033	74.450	876.160	170.792	1.046.952	1.046.952
	Feb	268.335	161.329	12.679	123.499	140.480	31.841	75.910	814.073	166.438	980.511	2.027.463
	Mar	233.527	192.294	10.871	117.259	136.836	41.724	90.124	822.635	181.313	1.003.948	3.031.411
	Abr	204.288	172.025	9.812	127.182	116.682	49.979	90.767	770.735	166.854	937.589	3.968.999
	May	224.449	176.679	10.013	141.184	117.664	48.802	85.926	804.717	176.921	981.638	4.950.637
	Jun	235.057	169.038	10.165	136.454	109.192	41.091	73.778	774.775	163.338	938.113	5.888.750
	Jul	254.397	169.940	11.405	131.439	116.439	36.596	80.394	800.610	163.023	963.633	6.852.383
	Ago	267.418	171.209	11.328	119.940	121.681	33.357	85.467	810.400	166.172	976.572	7.828.955
	Sep	244.613	147.664	11.418	98.719	116.889	27.617	78.685	725.606	141.034	866.640	8.695.595
	Oct	275.868	175.202	11.789	100.245	147.222	30.623	89.779	830.728	164.291	995.019	9.690.614
	Nov	245.224	176.386	13.748	111.423	152.913	28.292	80.755	808.741	165.419	974.160	10.664.774
	Dic	212.861	174.301	11.138	103.553	153.629	26.623	73.952	756.057	163.418	919.475	11.584.249
2002	Ene	194.184	162.630	11.394	121.113	144.131	28.696	69.170	731.318	180.859	912.177	912.177
	Feb	212.767	146.278	12.985	127.551	128.592	29.527	64.479	722.179	183.319	905.498	1.817.674
	Mar	243.627	151.287	10.814	124.333	117.149	34.518	70.672	752.400	182.142	934.542	2.752.216
	Abr	247.844	157.406	11.424	151.515	114.535	46.245	78.927	807.896	192.405	1.000.301	3.752.516
	May	271.392	144.458	11.548	163.315	105.303	46.058	73.523	815.597	194.199	1.009.796	4.762.312
	Jun	271.710	148.642	14.291	195.933	105.464	41.965	71.343	849.348	193.528	1.042.876	5.805.188
	Jul	285.215	164.619	14.177	189.329	111.189	37.137	69.591	871.257	192.578	1.063.835	6.869.023
	Ago	268.428	134.014	14.528	158.317	92.786	27.075	59.452	754.600	161.881	916.481	7.785.503
	Sep	270.337	121.639	14.378	131.298	98.538	23.349	66.496	726.035	165.460	891.495	8.676.998
	Oct	286.703	132.164	15.388	127.467	130.533	24.071	77.113	793.439	160.583	954.022	9.631.020
	Nov	259.255	123.197	15.572	130.331	128.748	21.610	72.021	750.734	161.388	912.122	10.543.141
	Dic	208.819	132.232	13.801	125.956	135.078	20.850	69.452	706.188	250.114	956.302	11.499.443
2003	Ene	265.926	125.884	13.654	130.694	136.508	20.479	64.560	757.705	189.062	946.767	946.767
	Feb	229.746	122.988	11.033	120.667	119.461	26.178	62.367	692.440	171.395	863.835	1.810.603
	Mar	244.140	138.979	11.181	126.302	122.220	35.932	77.542	756.296	183.100	939.396	2.749.999
	Abr	241.945	153.105	10.610	147.516	122.563	45.390	86.936	808.065	185.936	994.001	3.744.000
	May	235.968	149.143	10.205	168.069	123.600	47.047	82.829	816.861	194.141	1.011.002	4.755.002
	Jun	237.894	152.031	12.063	179.694	121.022	45.527	85.158	833.389	187.315	1.020.704	5.775.706
	Jul	283.800	175.531	12.435	175.264	130.588	39.828	86.909	904.355	199.564	1.103.919	6.879.625
	Ago	257.377	167.399	11.969	152.280	124.300	36.479	91.290	841.094	186.577	1.027.671	7.907.296
	Sep	288.701	183.406	14.742	147.029	142.440	36.769	105.123	918.210	190.859	1.109.069	9.072.990
	Oct	297.513	198.135	15.495	139.581	174.079	38.497	112.408	975.708	189.986	1.165.694	10.238.684
	Nov	268.473	183.613	14.151	130.650	174.584	32.766	98.730	902.967	166.694	1.069.661	11.308.345
	Dic	242.688	205.224	12.573	134.923	182.918	35.697	98.971	912.994	161.542	1.074.536	12.382.881

* Provisorio al 20/01/04

Participación por Categoría de la Faena Bovina

		Novillos	Novillos	Toros	Vacas	Vaquillonas	Terminos	Terminos	Totales	Machos	Hembras
1998	Ene.	36,02%	18,16%	1,54%	15,57%	17,62%	2,45%	8,63%	100%	58,18%	41,82%
	Feb.	33,40%	18,99%	1,59%	16,44%	17,47%	3,00%	9,10%	100%	56,98%	43,02%
	Mar	32,19%	19,17%	1,66%	16,52%	17,01%	3,74%	9,71%	100%	56,76%	43,24%
	Abr	33,16%	19,89%	1,28%	16,03%	16,70%	3,64%	9,30%	100%	57,97%	42,03%
	May	31,02%	20,82%	1,56%	18,21%	15,68%	3,78%	8,94%	100%	57,17%	42,83%
	Jun	31,57%	20,75%	1,63%	18,67%	15,51%	3,40%	8,48%	100%	57,35%	42,65%
	Jul	33,08%	20,28%	1,73%	17,79%	16,19%	2,81%	8,11%	100%	57,91%	42,09%
	Ago	36,89%	18,78%	1,74%	15,86%	15,79%	2,64%	8,30%	100%	60,05%	39,95%
	Sep	38,67%	17,76%	1,72%	14,80%	16,12%	2,56%	8,37%	100%	60,71%	39,29%
	Oct	38,88%	17,24%	1,62%	13,81%	17,94%	2,32%	8,19%	100%	60,06%	39,94%
	Nov	38,45%	17,11%	1,58%	13,53%	19,41%	2,05%	7,88%	100%	59,19%	40,81%
	Dic	36,81%	18,12%	1,37%	13,07%	20,52%	2,16%	7,96%	100%	58,46%	41,54%
1999	Ene	38,87%	17,67%	1,27%	12,94%	20,04%	2,16%	7,05%	100%	59,98%	40,02%
	Feb	37,56%	18,42%	1,34%	13,44%	18,84%	2,67%	7,72%	100%	60,00%	40,00%
	Mar	36,30%	19,00%	1,22%	13,30%	17,55%	3,45%	9,18%	100%	59,97%	40,03%
	Abr	35,36%	18,61%	1,25%	15,16%	16,02%	4,13%	9,47%	100%	59,35%	40,65%
	May	35,39%	18,56%	1,39%	16,39%	15,13%	4,02%	9,11%	100%	59,36%	40,64%
	Jun	35,91%	18,44%	1,38%	16,53%	14,85%	3,65%	9,24%	100%	59,38%	40,62%
	Jul	36,50%	18,37%	1,39%	15,48%	15,42%	3,45%	9,39%	100%	59,71%	40,29%
	Ago	38,36%	17,17%	1,54%	14,45%	15,82%	3,02%	9,65%	100%	60,09%	39,91%
	Sep	38,70%	17,24%	1,36%	13,71%	16,69%	2,74%	9,57%	100%	60,03%	39,97%
	Oct	39,31%	16,06%	1,59%	13,82%	18,51%	2,19%	8,51%	100%	59,16%	40,84%
	Nov	38,39%	16,73%	1,52%	14,30%	19,03%	2,05%	7,99%	100%	58,68%	41,32%
	Dic	35,82%	18,95%	1,45%	13,88%	19,35%	2,27%	8,28%	100%	58,49%	41,51%
2000	Ene	36,13%	18,80%	1,26%	13,89%	18,79%	2,69%	8,43%	100%	58,89%	41,11%
	Feb	32,78%	20,23%	1,41%	15,41%	17,40%	3,55%	9,23%	100%	57,97%	42,03%
	Mar	31,81%	19,78%	1,43%	16,58%	15,88%	4,50%	10,03%	100%	57,51%	42,49%
	Abr	31,42%	19,15%	1,42%	17,16%	14,81%	5,20%	10,84%	100%	57,19%	42,81%
	May	31,10%	19,52%	1,27%	17,66%	14,02%	5,29%	11,15%	100%	57,17%	42,83%
	Jun	31,70%	18,59%	1,46%	19,61%	13,60%	4,43%	10,61%	100%	56,18%	43,82%
	Jul	34,57%	17,80%	1,57%	18,52%	13,53%	3,90%	10,12%	100%	57,83%	42,17%
	Ago	36,15%	18,15%	1,37%	15,67%	14,92%	3,43%	10,31%	100%	59,10%	40,90%
	Sep	37,51%	17,67%	1,43%	15,20%	15,71%	2,87%	9,62%	100%	59,47%	40,53%
	Oct	35,84%	18,00%	1,51%	13,86%	18,19%	2,71%	9,89%	100%	58,06%	41,94%
	Nov	34,23%	17,49%	1,75%	15,55%	19,95%	2,33%	8,71%	100%	55,79%	44,21%
	Dic	31,27%	19,21%	1,60%	15,80%	20,88%	2,58%	8,66%	100%	54,67%	45,33%
2001	Ene	32,70%	19,07%	1,44%	15,32%	19,88%	3,09%	8,50%	100%	56,30%	43,70%
	Feb	32,96%	19,82%	1,56%	15,17%	17,26%	3,91%	9,32%	100%	58,25%	41,75%
	Mar	28,39%	23,38%	1,32%	14,25%	16,63%	5,07%	10,96%	100%	58,16%	41,84%
	Abr	26,51%	22,32%	1,27%	16,50%	15,14%	6,48%	11,78%	100%	56,58%	43,42%
	May	27,89%	21,96%	1,24%	17,54%	14,62%	6,06%	10,68%	100%	57,16%	42,84%
	Jun	30,34%	21,82%	1,31%	17,61%	14,09%	5,30%	9,52%	100%	58,77%	41,23%
	Jul	31,78%	21,23%	1,42%	16,42%	14,54%	4,57%	10,04%	100%	59,00%	41,00%
	Ago	33,00%	21,13%	1,40%	14,80%	15,01%	4,12%	10,55%	100%	59,64%	40,36%
	Sep	33,71%	20,35%	1,57%	13,61%	16,11%	3,81%	10,84%	100%	59,44%	40,56%
	Oct	33,21%	21,09%	1,42%	12,07%	17,72%	3,69%	10,81%	100%	59,40%	40,60%
	Nov	30,32%	21,81%	1,70%	13,78%	18,91%	3,50%	9,99%	100%	57,33%	42,67%
	Dic	28,15%	23,05%	1,47%	13,70%	20,32%	3,52%	9,78%	100%	56,20%	43,80%
2002	Ene	26,55%	22,24%	1,56%	16,56%	19,71%	3,92%	9,46%	100%	54,27%	45,73%
	Feb	29,46%	20,26%	1,80%	17,66%	17,81%	4,09%	8,93%	100%	55,60%	44,40%
	Mar	32,38%	20,11%	1,44%	16,52%	15,57%	4,59%	9,39%	100%	58,51%	41,49%
	Abr	30,68%	19,48%	1,41%	18,75%	14,18%	5,72%	9,77%	100%	57,30%	42,70%
	May	33,28%	17,71%	1,42%	20,02%	12,91%	5,65%	9,01%	100%	58,05%	41,95%
	Jun	31,99%	17,50%	1,68%	23,07%	12,42%	4,94%	8,40%	100%	56,11%	43,89%
	Jul	32,74%	18,89%	1,63%	21,73%	12,76%	4,26%	7,99%	100%	57,52%	42,48%
	Ago	35,57%	17,76%	1,93%	20,98%	12,30%	3,59%	7,88%	100%	58,85%	41,15%
	Sep	37,23%	16,75%	1,98%	18,08%	13,57%	3,22%	9,16%	100%	59,18%	40,82%
	Oct	36,13%	16,66%	1,94%	16,07%	16,45%	3,03%	9,72%	100%	57,76%	42,24%
	Nov	34,53%	16,41%	2,07%	17,36%	17,15%	2,88%	9,59%	100%	55,90%	44,10%
	Dic	29,57%	18,72%	1,95%	17,84%	19,13%	2,95%	9,83%	100%	53,20%	46,80%
2003	Ene	35,10%	16,61%	1,80%	17,25%	18,02%	2,70%	8,52%	100%	56,21%	43,79%
	Feb	33,18%	17,76%	1,59%	17,43%	17,25%	3,78%	9,01%	100%	56,31%	43,69%
	Mar	32,28%	18,38%	1,48%	16,70%	16,16%	4,75%	10,25%	100%	56,89%	43,11%
	Abr	29,94%	18,95%	1,31%	18,26%	15,17%	5,62%	10,76%	100%	55,82%	44,18%
	May	28,89%	18,26%	1,25%	20,57%	15,13%	5,76%	10,14%	100%	54,15%	45,85%
	Jun	28,55%	18,24%	1,45%	21,56%	14,52%	5,46%	10,22%	100%	53,70%	46,30%
	Jul	31,38%	19,41%	1,38%	19,38%	14,44%	4,40%	9,61%	100%	56,57%	43,43%
	Ago	30,60%	19,90%	1,42%	18,10%	14,78%	4,34%	10,85%	100%	56,26%	43,74%
	Sep	31,44%	19,97%	1,61%	16,01%	15,51%	4,00%	11,45%	100%	57,03%	42,97%
	Oct	30,49%	20,31%	1,59%	14,31%	17,84%	3,95%	11,52%	100%	56,33%	43,67%
	Nov	29,73%	20,33%	1,57%	14,47%	19,33%	3,63%	10,93%	100%	55,26%	44,74%
	Dic	26,58%	22,48%	1,38%	14,78%	20,03%	3,91%	10,84%	100%	54,35%	45,65%

Peso Promedio por Categoría

		Novillos	Novillitos	Toros	Vacas	Vaquillonas	Terneros	Ternerás	P. P. Mensual
1998	Ene.	272,84	206,37	344,73	220,13	170,60	122,05	125,66	219,25
	Feb	269,93	206,47	329,90	221,17	170,21	121,97	124,43	215,72
	Mar	267,91	206,64	328,56	219,51	170,53	120,80	122,01	212,94
	Abr	268,29	207,18	321,24	218,13	171,79	120,79	121,73	213,65
	May	266,19	207,09	315,23	213,80	172,19	120,19	121,39	211,91
	Jun	267,94	207,32	325,64	217,24	173,11	121,97	122,33	214,82
	Jul	268,26	207,32	339,24	223,41	174,53	125,05	126,60	218,45
	Ago	272,24	206,58	352,31	228,30	174,47	127,30	127,71	223,06
	Sep	272,35	206,09	365,32	232,66	174,19	129,20	129,05	224,83
	Oct	273,97	204,57	369,41	235,38	174,22	130,02	129,57	225,17
	Nov	277,36	203,65	375,70	237,75	174,23	130,22	129,53	226,27
	Dic	275,85	203,49	363,16	236,70	173,98	129,50	128,59	223,04
1999	Ene	279,56	205,35	354,83	234,79	174,11	127,32	126,83	226,42
	Feb	278,46	205,63	346,00	231,63	173,79	125,11	125,02	223,98
	Mar	278,65	206,39	335,77	229,81	173,51	124,09	122,75	221,03
	Abr	277,62	206,54	328,94	228,63	174,48	125,38	122,55	220,11
	May	277,92	206,30	333,62	228,41	175,35	126,15	123,78	221,61
	Jun	275,56	205,85	339,79	229,63	175,82	128,06	126,43	222,02
	Jul	275,13	204,74	348,97	231,71	175,56	129,09	128,15	222,31
	Ago	276,58	204,46	356,70	234,76	174,64	130,45	129,22	224,64
	Sep	278,28	202,84	365,91	238,01	174,36	130,54	129,10	225,28
	Oct	279,40	203,55	382,09	241,37	174,70	130,49	129,35	228,18
	Nov	278,67	204,02	383,02	241,90	174,31	129,79	129,18	227,66
	Dic	277,16	203,95	375,78	237,45	173,46	127,81	128,02	223,40
2000	Ene	278,23	205,22	356,31	233,84	173,07	125,45	125,67	222,58
	Feb	277,40	205,11	344,56	229,43	173,11	124,74	123,75	218,60
	Mar	276,88	205,41	339,83	227,64	173,40	125,64	122,73	216,78
	Abr	274,91	204,53	336,19	226,04	173,53	126,70	123,22	214,76
	May	273,57	204,56	333,92	223,89	173,64	127,04	123,45	213,60
	Jun	273,65	204,65	338,98	224,34	173,91	126,90	124,97	216,26
	Jul	274,42	204,82	343,85	226,76	173,46	128,65	126,88	220,02
	Ago	272,77	204,38	356,25	230,94	172,74	129,91	128,31	220,22
	Sep	276,06	203,54	366,92	232,88	173,19	130,03	129,01	223,49
	Oct	277,50	201,58	376,96	236,97	172,71	130,39	129,59	222,03
	Nov	278,33	201,74	379,54	239,11	173,56	130,58	130,43	223,39
	Dic	275,46	203,09	369,05	235,93	173,46	128,65	129,21	219,06
2001	Ene	276,94	204,31	360,62	233,22	172,96	127,07	127,17	219,47
	Feb	277,14	204,40	346,87	229,56	172,64	125,97	125,03	218,47
	Mar	270,71	205,16	340,26	227,83	171,86	126,26	124,15	210,37
	Abr	269,97	204,08	333,27	224,63	173,39	126,35	123,60	207,42
	May	270,37	204,20	331,77	224,21	174,37	126,22	124,62	210,17
	Jun	272,07	203,52	334,78	225,57	174,78	127,13	126,07	214,45
	Jul	272,07	202,87	341,43	228,11	174,64	129,17	127,72	215,95
	Ago	272,19	202,02	347,55	232,37	173,49	130,68	129,09	216,79
	Sep	274,16	200,69	359,87	233,21	173,23	131,19	129,12	217,56
	Oct	274,96	199,57	367,97	236,06	173,13	130,88	129,24	216,58
	Nov	275,70	199,49	367,25	237,71	173,29	131,03	129,50	216,38
	Dic	274,79	200,01	366,31	238,30	173,78	128,84	128,38	213,92
2002	Ene	275,08	201,41	354,57	233,93	174,24	127,51	126,67	213,42
	Feb	281,50	202,42	351,41	232,10	174,52	125,85	125,28	218,65
	Mar	282,72	203,96	340,02	228,41	174,71	125,62	123,44	219,75
	Abr	281,91	203,64	332,90	221,73	174,94	124,60	122,34	216,34
	May	280,70	203,91	332,87	220,11	176,47	123,87	122,22	219,10
	Jun	279,29	204,40	334,90	215,69	178,23	122,60	121,41	218,89
	Jul	275,71	204,71	341,05	218,47	178,05	122,82	123,23	219,76
	Ago	278,22	204,54	340,79	218,08	176,78	125,80	125,82	223,77
	Sep	279,47	203,27	347,89	222,62	174,61	126,56	126,97	224,66
	Oct	278,95	201,93	364,76	229,35	174,61	128,20	128,14	223,42
	Nov	278,31	201,57	366,23	230,51	173,78	129,20	128,48	222,65
	Dic	273,84	201,18	354,76	227,14	173,15	127,67	128,13	215,58
2003	Ene	279,47	202,86	353,65	225,70	173,06	126,13	127,21	222,52
	Feb	276,85	203,52	339,80	220,86	172,52	125,26	124,98	217,66
	Mar	276,80	204,50	331,46	216,62	172,80	124,26	123,61	214,51
	Abr	274,75	204,27	324,03	212,45	173,37	125,36	123,04	210,58
	May	272,30	203,44	323,76	208,77	175,32	124,75	122,23	208,91
	Jun	272,52	202,40	327,70	209,49	175,62	124,61	123,52	209,56
	Jul	272,00	202,57	335,10	212,09	175,41	127,87	126,64	213,52
	Ago	272,29	201,05	335,12	215,31	174,15	128,90	127,56	212,26
	Sep	272,98	199,64	338,69	216,83	173,10	130,57	128,60	212,67
	Oct	274,36	197,00	349,21	221,31	172,79	130,40	128,84	211,69
	Nov	275,84	196,65	352,20	222,43	173,29	130,71	128,73	212,03
	Dic	271,74	197,39	346,85	222,60	172,95	129,20	128,44	207,90

Producción TN res con Hueso

		Novillos	Novillitos	Toros	Vacas	Vaquillonas	Tereros	Ternereras	Total	Acumulado
1998	Ene.	96.453	36.791	5.226	33.636	29.512	2.937	10.642	215.198	215.198
	Feb	80.199	34.878	4.680	32.347	26.457	3.254	10.072	191.887	407.084
	Mar	85.625	39.332	5.421	36.015	28.796	4.491	11.763	211.444	618.528
	Abr	83.282	38.578	3.841	32.737	26.856	4.116	10.602	200.012	818.540
	May	75.373	39.351	4.485	35.550	24.640	4.147	9.906	193.452	1.011.992
	Jun	76.902	39.120	4.819	36.879	24.406	3.767	9.428	195.322	1.207.314
	Jul	79.420	37.639	5.255	35.575	25.292	3.149	9.189	195.520	1.402.834
	Ago	87.498	33.799	5.328	31.545	23.993	2.932	9.238	194.332	1.597.166
	Sep	95.733	33.266	5.696	31.306	25.529	3.001	9.812	204.343	1.801.509
	Oct	101.579	33.630	5.712	31.001	29.804	2.876	10.118	214.719	2.016.229
	Nov	102.997	33.651	5.746	31.063	32.661	2.584	9.854	218.557	2.234.785
	Dic	106.691	38.741	5.245	32.498	37.521	2.938	10.750	234.384	2.469.169
1999	Ene	103.094	34.431	4.264	28.818	33.093	2.611	8.485	214.796	214.796
	Feb	96.987	35.129	4.291	28.876	30.355	3.100	8.953	207.692	422.488
	Mar	108.694	42.133	4.405	32.845	32.717	4.599	12.107	237.499	659.987
	Abr	94.549	37.009	3.946	33.373	26.925	4.991	11.175	211.968	871.955
	May	98.961	38.534	4.655	37.672	26.700	5.106	11.346	222.973	1.094.928
	Jun	96.742	37.109	4.575	37.116	25.522	4.564	11.424	217.052	1.311.980
	Jul	98.531	36.895	4.764	35.188	26.567	4.371	11.807	218.123	1.530.104
	Ago	108.385	35.863	5.617	34.657	28.222	4.027	12.735	229.506	1.759.610
	Sep	110.446	35.850	5.087	33.455	29.844	3.664	12.671	231.016	1.990.626
	Oct	112.188	33.398	6.223	34.071	33.041	2.925	11.249	233.095	2.223.721
	Nov	117.465	37.481	6.377	37.982	36.414	2.919	11.335	249.973	2.473.694
	Dic	109.196	42.515	5.991	36.254	36.908	3.196	11.658	245.717	2.719.411
2000	Ene	104.735	40.206	4.674	33.850	33.874	3.517	11.042	231.896	231.896
	Feb	91.412	41.704	4.883	35.533	30.272	4.448	11.476	219.729	451.625
	Mar	100.142	46.191	5.512	42.930	31.305	6.429	13.996	246.504	698.129
	Abr	80.734	36.609	4.475	36.259	24.021	6.156	12.486	200.740	898.869
	May	91.820	43.097	4.573	42.674	26.285	7.248	14.856	230.553	1.129.422
	Jun	90.450	39.678	5.148	45.863	24.664	5.865	13.831	225.499	1.354.921
	Jul	96.763	37.187	5.489	42.837	23.942	5.115	13.091	224.424	1.579.345
	Ago	102.598	38.604	5.078	37.656	26.816	4.642	13.760	229.154	1.808.499
	Sep	103.950	36.102	5.253	35.541	27.311	3.743	12.458	224.358	2.032.857
	Oct	99.338	36.249	5.670	32.797	31.375	3.533	12.804	221.767	2.254.624
	Nov	100.360	37.163	7.007	39.162	36.477	3.205	11.967	235.341	2.489.965
	Dic	89.790	40.671	6.147	38.860	37.744	3.461	11.659	228.332	2.718.297
2001	Ene	94.712	40.749	5.443	37.366	35.958	4.100	11.453	229.781	229.781
	Feb	89.573	39.719	5.297	34.148	29.212	4.831	11.432	214.212	443.993
	Mar	77.153	48.147	4.514	32.604	28.701	6.429	13.655	211.205	655.198
	Abr	67.090	42.707	3.978	34.754	24.612	7.682	13.648	194.471	849.669
	May	74.029	44.010	4.052	38.615	25.028	7.514	13.063	206.312	1.055.980
	Jun	77.438	41.656	4.121	37.270	23.109	6.325	11.262	201.180	1.257.161
	Jul	83.309	41.496	4.687	36.089	24.476	5.690	12.359	208.106	1.465.267
	Ago	87.735	41.690	4.745	33.592	25.444	5.254	13.298	211.759	1.677.026
	Sep	80.123	35.404	4.909	27.505	24.192	4.328	12.138	188.600	1.865.626
	Oct	90.881	41.893	5.197	28.353	30.538	4.802	13.902	215.566	2.081.191
	Nov	81.458	42.395	6.083	31.911	31.927	4.466	12.600	210.841	2.292.032
	Dic	77.158	42.411	4.963	30.020	32.479	4.173	11.550	196.754	2.488.785
2002	Ene	66.626	40.857	5.039	35.339	31.325	4.564	10.929	194.678	194.678
	Feb	75.098	37.126	5.721	37.119	28.139	4.659	10.129	197.990	392.668
	Mar	85.553	38.326	4.567	35.274	25.422	5.386	10.836	205.363	598.031
	Abr	86.510	39.688	4.709	41.597	24.809	7.134	11.956	216.402	814.434
	May	94.319	36.470	4.759	44.506	23.008	7.063	11.126	221.251	1.035.685
	Jun	93.177	37.305	5.877	51.889	23.080	6.317	10.636	228.280	1.263.965
	Jul	96.020	41.148	5.904	50.504	24.173	5.569	10.472	233.789	1.497.754
	Ago	90.703	33.291	6.013	41.933	19.922	4.137	9.085	205.083	1.702.837
	Sep	92.770	30.361	6.142	35.890	21.127	3.628	10.367	200.286	1.903.123
	Oct	96.161	32.089	6.749	35.152	27.406	3.711	11.881	213.149	2.116.272
	Nov	87.665	30.171	6.929	36.500	27.184	3.392	11.242	203.084	2.319.355
	Dic	77.437	36.025	6.630	38.743	31.673	3.605	12.051	206.164	2.525.519
2003	Ene	92.864	31.908	6.034	36.857	29.518	3.228	10.262	210.670	210.670
	Feb	79.349	31.227	4.677	33.248	25.711	4.091	9.724	188.027	398.697
	Mar	83.937	35.302	4.603	33.983	26.233	5.546	11.906	201.510	600.207
	Abr	81.771	38.470	4.229	38.551	26.138	6.999	13.158	209.318	809.524
	May	79.525	37.553	4.089	43.426	26.820	7.264	12.530	211.208	1.020.732
	Jun	79.401	37.687	4.841	46.105	26.031	6.948	12.883	213.898	1.234.630
	Jul	94.227	43.405	5.087	45.375	27.962	6.217	13.435	235.707	1.470.336
	Ago	85.626	41.122	4.901	40.061	26.449	5.745	14.228	218.131	1.688.468
	Sep	95.190	44.226	6.031	38.508	29.782	5.799	16.329	235.865	1.924.332
	Oct	97.521	46.633	6.465	36.905	35.936	5.997	17.303	246.760	2.171.093
	Nov	87.726	42.773	5.904	34.426	35.839	5.074	15.056	226.798	2.397.890
	Dic	84.875	52.135	5.612	38.653	40.715	5.936	16.360	244.286	2.642.176

Precio y Cantidad por Categoría de Bovinos Comercializados en el Mercado de Liniers

		Precio x Kilo							Cantidad de Cabezas						
		Novillos	Novillos	Varas	Vaquillonas	Terneros	Toros	Prom. Pond.	Novillos	Novillos	Varas	Vaquillonas	Terneros	Toros	Total
1998	Ene.	0,998	1,042	0,727	1,022	1,233	0,849	0,967	44.820	19.901	23.583	30.142	14.632	3.129	136.207
	Feb	1,076	1,109	0,771	1,077	1,232	0,878	1,022	39.570	21.050	22.797	26.090	13.314	2.694	125.515
	Mar	1,085	1,113	0,756	1,087	1,214	0,598	1,021	44.528	26.956	27.781	28.768	15.835	3.322	147.190
	Abr	1,106	1,137	0,753	1,125	1,328	0,898	1,044	38.836	23.909	25.915	25.117	14.242	2.141	130.160
	May	1,137	1,163	0,734	1,146	1,328	0,856	1,047	35.792	25.680	30.468	24.518	15.432	2.575	134.465
	Jun	1,239	1,252	0,786	1,266	1,458	0,877	1,132	39.329	27.523	34.021	24.296	17.191	3.116	145.476
	Jul	1,260	1,291	0,862	1,299	1,517	0,907	1,194	46.191	26.515	28.943	24.916	19.376	2.976	148.917
	Ago	1,214	1,249	0,913	1,264	1,445	0,905	1,170	49.756	20.443	25.898	22.238	18.582	3.359	140.276
	Sep	0,987	1,042	0,717	1,063	1,254	0,727	0,965	58.476	21.717	27.312	29.206	20.866	3.727	161.304
	Oct	0,900	0,969	0,663	0,962	1,156	0,694	0,892	59.237	24.469	24.627	32.160	21.250	3.282	165.025
	Nov	0,854	0,920	0,588	0,898	1,137	0,645	0,833	60.674	23.388	28.790	40.408	20.505	3.530	177.295
	Dic	0,821	0,870	0,536	0,849	1,126	0,631	0,798	59.879	29.541	29.708	46.914	21.899	2.903	190.844
1999	Ene	0,778	0,835	0,512	0,832	1,102	0,642	0,763	50.020	24.791	23.608	35.751	13.832	2.583	150.585
	Feb	0,789	0,843	0,505	0,835	1,036	0,640	0,763	46.529	25.855	24.155	31.114	15.134	2.461	145.248
	Mar	0,803	0,859	0,498	0,847	1,006	0,601	0,774	57.886	35.520	29.099	37.742	19.917	2.853	183.017
	Abr	0,836	0,890	0,526	0,865	0,988	0,649	0,793	46.901	23.371	25.535	26.717	18.013	1.804	142.341
	May	0,825	0,865	0,470	0,848	0,979	0,543	0,753	54.148	28.661	36.283	27.372	20.023	2.910	169.397
	Jun	0,816	0,854	0,472	0,855	0,984	0,555	0,750	51.197	23.689	31.798	22.053	19.698	2.836	151.271
	Jul	0,814	0,850	0,526	0,846	0,967	0,568	0,770	52.230	23.703	26.614	24.127	20.631	2.995	150.300
	Ago	0,787	0,826	0,510	0,831	0,952	0,538	0,749	64.943	26.388	30.233	29.280	22.805	3.810	177.459
	Sep	0,786	0,844	0,548	0,840	0,974	0,536	0,771	60.052	25.227	24.762	32.074	23.700	2.813	168.628
	Oct	0,750	0,821	0,497	0,811	1,002	0,461	0,731	65.698	25.921	29.277	40.715	21.368	3.954	186.933
	Nov	0,735	0,805	0,480	0,785	1,023	0,455	0,711	66.864	29.031	35.759	48.353	22.397	4.041	206.445
	Dic	0,736	0,791	0,468	0,766	1,016	0,475	0,714	60.050	33.859	30.306	47.616	21.556	3.094	196.481
2000	Ene	0,758	0,813	0,490	0,788	0,962	0,490	0,728	55.972	30.618	28.863	40.540	19.476	2.950	178.419
	Feb	0,825	0,855	0,539	0,822	0,935	0,548	0,772	53.536	34.691	31.691	36.098	20.391	2.971	179.378
	Mar	0,876	0,895	0,541	0,866	0,962	0,537	0,802	59.937	37.828	38.906	36.399	27.320	3.218	203.608
	Abr	0,882	0,917	0,526	0,870	0,981	0,547	0,798	45.963	25.789	35.067	26.892	24.966	2.573	161.250
	May	0,899	0,923	0,560	0,894	0,993	0,558	0,820	61.970	36.777	45.941	31.939	33.076	3.015	212.718
	Jun	0,924	0,950	0,565	0,936	1,044	0,550	0,837	56.791	30.004	43.373	26.858	27.867	2.978	187.871
	Jul	0,900	0,933	0,563	0,934	1,070	0,552	0,834	61.259	28.030	36.377	24.801	24.314	3.426	178.207
	Ago	0,872	0,922	0,614	0,939	1,066	0,559	0,845	70.267	28.687	32.951	32.137	26.678	3.281	194.001
	Sep	0,913	0,956	0,653	0,955	1,09	0,561	0,888	73.400	32.228	34.897	39.064	28.092	3.893	211.574
	Oct	0,902	0,945	0,640	0,933	1,083	0,571	0,867	56.142	26.452	28.255	38.640	21.437	3.406	174.332
	Nov	0,859	0,912	0,585	0,882	1,065	0,553	0,811	62.504	31.381	39.819	50.561	20.972	5.054	210.291
	Dic	0,827	0,883	0,521	0,845	1,051	0,510	0,783	58.097	35.179	35.965	56.210	22.364	3.676	211.491
2001	Ene	0,832	0,894	0,555	0,862	1,002	0,528	0,787	59.772	33.278	38.366	48.926	19.929	3.839	204.110
	Feb	0,850	0,903	0,574	0,885	0,995	0,567	0,807	50.976	33.392	31.892	35.516	18.709	3.663	174.148
	Mar	0,849	0,849	0,544	0,892	0,997	0,556	0,810	53.579	37.420	31.882	34.437	24.935	2.745	184.998
	Abr	0,849	0,910	0,518	0,874	0,953	0,599	0,781	49.958	33.559	41.431	30.534	27.679	3.250	186.411
	May	0,836	0,906	0,484	0,898	1,021	0,504	0,772	58.565	32.513	42.957	26.980	26.425	2.625	190.065
	Jun	0,830	0,901	0,515	0,909	1,060	0,543	0,783	57.226	33.247	42.174	27.598	24.661	2.937	187.843
	Jul	0,794	0,866	0,487	0,868	1,005	0,477	0,754	60.250	32.229	37.966	27.010	26.749	3.226	187.430
	Ago	0,734	0,803	0,510	0,819	0,943	0,475	0,723	65.169	33.849	35.978	33.468	30.215	3.005	201.684
	Sep	0,673	0,740	0,476	0,746	0,854	0,464	0,669	61.436	33.492	31.073	34.027	31.106	3.709	194.843
	Oct	0,669	0,735	0,479	0,724	0,851	0,475	0,671	77.263	43.590	30.585	48.051	34.138	3.985	237.612
	Nov	0,643	0,715	0,417	0,698	0,856	0,394	0,626	66.963	39.303	37.750	47.665	27.781	5.222	224.684
	Dic	0,654	0,728	0,415	0,699	0,874	0,378	0,635	60.087	43.268	37.629	50.926	24.456	3.993	220.359
2002	Ene	0,751	0,823	0,487	0,785	0,927	0,459	0,710	73.046	42.742	46.291	47.293	22.105	4.711	236.188
	Feb	0,878	0,937	0,570	0,887	0,990	0,587	0,811	67.176	40.343	45.433	39.865	18.776	5.314	216.907
	Mar	0,922	0,971	0,609	0,931	1,061	0,609	0,861	52.494	38.821	37.019	34.604	20.184	3.675	186.797
	Abr	1,301	1,315	0,810	1,245	1,340	0,817	1,152	57.791	37.894	51.361	35.082	26.456	3.835	212.447
	May	1,286	1,316	0,773	1,258	1,371	0,757	1,116	41.180	30.148	49.161	27.432	22.845	3.241	174.007
	Jun	1,367	1,389	0,864	1,333	1,491	0,829	1,188	48.048	34.692	63.670	30.986	24.540	4.131	206.088
	Jul	1,539	1,560	1,060	1,505	1,697	1,059	1,383	49.977	39.315	58.405	31.575	24.016	4.552	207.840
	Ago	1,934	1,952	1,375	1,916	2,093	1,368	1,764	42.638	30.926	42.917	24.738	22.194	4.709	168.126
	Sep	2,065	2,066	1,558	2,009	2,115	1,662	1,920	44.656	28.009	35.599	24.948	24.477	4.404	162.112
	Oct	2,040	2,047	1,594	1,999	2,099	1,650	1,916	42.777	28.808	35.023	33.287	26.278	4.826	170.999
	Nov	2,073	2,084	1,600	2,040	2,163	1,722	1,930	45.813	23.937	40.270	33.697	19.836	5.166	168.719
	Dic	2,091	2,122	1,555	2,060	2,221	1,684	1,936	45.849	30.363	43.458	41.372	17.718	4.709	183.469
2003	Ene	2,015	2,063	1,520	2,033	2,194	1,634	1,881	44.432	26.956	41.886	39.894	14.077	4.768	172.013
	Feb	2,013	2,047	1,434	2,013	2,187	1,527	1,849	38.972	24.550	37.367	31.597	13.814	3.308	149.608
	Mar	1,959	2,000	1,326	1,954	2,066	1,505	1,779	35.980	24.708	37.457	30.881	18.079	3.141	150.246
	Abr	1,872	1,900	1,182	1,843	1,953	1,384	1,656	40.790	28.482	47.715	34.994	23.275	3.151	178.407
	May	1,839	1,869	1,094	1,822	1,949	1,201	1,572	34.326	29.248	55.002	31.592	23.193	3.424	176.785
	Jun	1,836	1,878	1,068	1,816	1,986	1,075	1,559	35.797	32.114	57.026	30.293	22.494	3.474	181.198
	Jul	1,844	1,894	1,242	1,850	2,051	1,249	1,676	41.541	37.847	50.706	32.069	25.973	3.588	191.724
	Ago	1,913	1,944	1,382	1,897	2,037	1,444	1,773	40.787	36.221	44.242	31.093	32.920	3.738	189.001
	Sep	1,859	1,892	1,416	1,848	1,976	1,442	1,760	47.038	40.249	40.304	36.772	35.021	4.827	204.211
	Oct	1,877	1,904	1,463	1,842	1,963	1,508	1,776	38.404	41.132	39.373	44.165	37.667	5.282	206.022
	Nov	1,867	1,898	1,413	1,835	1,963	1,577	1,755	35.742	38.307	39.491	45.937	31.475	4.391	195.343
	Dic	1,938	1,977	1,428	1,903	2,060	1,579	1,813	41.102	45.255	45.231	53.701	31.413	4.656	222.358

Peso Promedio y Participación por Categoría de Bovinos Comercializados en el Mercado de Liniers

		Peso Promedio Por Categoría						% de Participación Por Categoría							
		Novillos	Novillitos	Vacas	Vaquillona	Termeros	Toros	Total	Novillos	Novillitos	Toros	Vacas	Vaquillona	Termeros	Total
1998	Ene.	448	367	429	297	225	602	379	32,91%	14,61%	17,31%	22,13%	10,74%	2,30%	100%
	Feb	447	367	428	297	224	602	379	31,53%	16,77%	18,16%	20,79%	10,61%	2,15%	100%
	Mar	443	368	425	300	223	590	378	30,25%	18,31%	18,87%	19,54%	10,76%	2,26%	100%
	Abr	441	369	426	304	224	601	377	29,84%	18,37%	19,91%	19,30%	10,94%	1,64%	100%
	May	440	368	414	302	226	591	374	26,62%	19,10%	22,66%	18,23%	11,48%	1,91%	100%
	Jun	442	366	412	303	227	606	376	27,03%	18,92%	23,39%	16,70%	11,82%	2,14%	100%
	Jul	441	366	421	306	232	623	378	31,02%	17,81%	19,44%	16,73%	13,01%	2,00%	100%
	Ago	443	366	423	301	232	626	382	35,47%	14,57%	18,46%	15,85%	13,25%	2,39%	100%
	Sep	444	362	425	297	233	630	380	36,25%	13,46%	16,93%	18,11%	12,94%	2,31%	100%
	Oct	447	354	432	296	234	643	378	35,90%	14,83%	14,92%	19,49%	12,88%	1,99%	100%
	Nov	451	352	440	297	235	649	380	34,22%	13,19%	16,24%	22,79%	11,57%	1,99%	100%
	Dic	452	356	441	300	230	625	375	31,38%	15,48%	15,57%	24,58%	11,47%	1,52%	100%
1999	Ene	454	362	439	302	227	615	382	33,22%	16,46%	15,68%	23,74%	9,19%	1,72%	100%
	Feb	452	363	432	301	225	617	380	32,03%	17,80%	16,63%	21,42%	10,42%	1,69%	100%
	Mar	455	365	430	302	222	597	379	31,63%	19,41%	15,90%	20,62%	10,88%	1,56%	100%
	Abr	451	366	433	305	227	601	380	32,95%	16,42%	17,94%	18,77%	12,65%	1,27%	100%
	May	450	364	427	306	229	616	384	31,97%	16,92%	21,42%	16,16%	11,82%	1,72%	100%
	Jun	447	361	433	306	231	635	386	33,84%	15,66%	21,02%	14,58%	13,02%	1,87%	100%
	Jul	446	357	433	302	235	637	382	34,75%	15,77%	17,71%	16,05%	13,73%	1,99%	100%
	Ago	448	357	432	298	232	639	383	36,60%	14,87%	17,04%	16,50%	12,85%	2,15%	100%
	Sep	448	348	433	296	233	631	375	35,61%	14,96%	14,68%	19,02%	14,05%	1,67%	100%
	Oct	452	349	438	299	234	653	381	35,15%	13,87%	15,66%	21,78%	11,43%	2,12%	100%
	Nov	455	353	445	301	233	664	383	32,39%	14,06%	17,32%	23,42%	10,85%	1,96%	100%
	Dic	454	355	444	299	230	647	376	30,56%	17,23%	15,42%	24,23%	10,97%	1,57%	100%
2000	Ene	456	359	440	300	225	618	379	31,37%	17,16%	16,18%	22,72%	10,92%	1,65%	100%
	Feb	453	362	437	300	223	613	378	29,85%	19,34%	17,67%	20,12%	11,37%	1,66%	100%
	Mar	451	364	434	303	224	616	377	29,44%	18,58%	19,11%	17,88%	13,42%	1,58%	100%
	Abr	448	363	429	305	228	617	375	28,50%	15,99%	21,75%	16,68%	15,48%	1,60%	100%
	May	446	360	427	307	228	622	375	29,13%	17,29%	21,60%	15,01%	15,55%	1,42%	100%
	Jun	443	357	426	304	229	623	377	30,23%	15,97%	23,09%	14,30%	14,83%	1,59%	100%
	Jul	445	355	428	302	229	628	382	34,38%	15,73%	20,41%	13,92%	13,64%	1,92%	100%
	Ago	446	351	433	298	232	637	379	36,22%	14,79%	16,98%	16,57%	13,75%	1,69%	100%
	Sep	448	350	425	297	233	645	376	34,69%	15,23%	16,49%	18,46%	13,28%	1,84%	100%
	Oct	452	348	435	297	234	640	376	32,20%	15,17%	16,21%	22,16%	12,30%	1,95%	100%
	Nov	458	346	440	299	235	651	382	29,72%	14,92%	18,94%	24,04%	9,97%	2,40%	100%
	Dic	454	353	441	300	231	647	374	27,47%	16,63%	17,01%	26,58%	10,57%	1,74%	100%
2001	Ene	458	358	442	301	228	647	382	29,28%	16,30%	18,80%	23,97%	9,76%	1,88%	100%
	Feb	455	359	436	301	227	620	381	29,27%	19,17%	18,31%	20,39%	10,74%	2,10%	100%
	Mar	453	360	433	300	226	615	374	28,96%	20,23%	17,23%	18,61%	13,48%	1,48%	100%
	Abr	456	357	430	303	225	606	376	26,80%	18,00%	22,23%	16,38%	14,85%	1,74%	100%
	May	453	357	430	304	228	622	382	30,81%	17,11%	22,60%	14,20%	13,90%	1,38%	100%
	Jun	451	353	424	304	231	609	380	30,46%	17,70%	22,45%	14,69%	13,13%	1,56%	100%
	Jul	451	348	424	303	231	621	378	32,15%	17,20%	20,26%	14,41%	14,27%	1,72%	100%
	Ago	451	348	431	299	232	627	375	32,31%	16,78%	17,84%	16,59%	14,98%	1,49%	100%
	Sep	453	344	432	296	233	632	372	31,53%	17,19%	15,95%	17,46%	15,96%	1,90%	100%
	Oct	456	342	435	297	232	641	371	32,52%	18,35%	12,87%	20,22%	14,37%	1,68%	100%
	Nov	459	340	444	297	233	632	377	29,80%	17,49%	16,80%	21,21%	12,36%	2,32%	100%
	Dic	462	348	448	299	233	631	381	27,27%	19,64%	17,08%	23,11%	11,10%	1,81%	100%
2002	Ene	469	355	446	303	227	606	390	30,93%	18,10%	19,60%	20,02%	9,36%	1,99%	100%
	Feb	471	357	445	304	227	608	396	30,97%	18,60%	20,95%	18,38%	8,66%	2,45%	100%
	Mar	462	361	443	306	224	598	385	28,10%	20,78%	19,82%	18,52%	10,81%	1,97%	100%
	Abr	456	361	429	307	224	594	381	27,20%	17,84%	24,18%	16,51%	12,45%	1,81%	100%
	May	449	360	425	312	227	599	379	23,67%	17,33%	28,25%	15,76%	13,13%	1,86%	100%
	Jun	447	359	415	314	225	604	379	23,31%	16,83%	30,89%	15,04%	11,91%	2,00%	100%
	Jul	443	357	423	313	228	619	380	24,05%	18,92%	28,10%	15,19%	11,56%	2,19%	100%
	Ago	446	353	420	306	231	606	378	25,36%	18,39%	25,53%	14,71%	13,20%	2,80%	100%
	Sep	445	352	420	299	231	590	373	27,55%	17,28%	21,96%	15,39%	15,10%	2,72%	100%
	Oct	450	346	432	290	222	612	370	25,02%	16,85%	20,48%	19,47%	15,37%	2,82%	100%
	Nov	444	345	427	297	232	625	377	27,15%	14,19%	23,87%	19,97%	11,76%	3,06%	100%
	Dic	453	349	434	299	231	620	379	24,99%	16,55%	23,69%	22,55%	9,66%	2,57%	100%
2003	Ene	457	353	433	300	227	562	384	25,83%	15,67%	24,35%	23,19%	8,18%	2,77%	100%
	Feb	451	356	426	302	224	593	380	26,05%	16,41%	24,98%	21,12%	9,23%	2,21%	100%
	Mar	450	358	419	302	223	592	372	23,95%	16,45%	24,93%	20,55%	12,03%	2,09%	100%
	Abr	447	358	418	303	226	574	370	22,86%	15,96%	26,75%	19,61%	13,05%	1,77%	100%
	May	446	354	411	306	226	598	369	19,42%	16,54%	31,11%	17,87%	13,12%	1,94%	100%
	Jun	445	350	412	309	229	609	371	19,76%	17,72%	31,47%	16,72%	12,41%	1,92%	100%
	Jul	444	350	412	307	232	596	368	21,67%	19,74%	26,45%	16,73%	13,55%	1,87%	100%
	Ago	446	346	413	302	232	588	361	21,58%	19,16%	23,41%	16,45%	17,42%	1,98%	100%
	Sep	446	343	414	296	234	587	360	23,03%	19,71%	19,74%	18,01%	17,15%	2,36%	100%
	Oct	448	338	420	297	234	587	353	18,64%	19,96%	19,11%	21,44%	18,28%	2,56%	100%
	Nov	451	338	429	298	234	599	357	18,30%	19,61%	20,22%	23,52%	16,11%	2,25%	100%
	Dic	451	344	431	299	232	608	360	18,48%	20,35%	20,34%	24,15%	14,13%	2,09%	100%

Secretaría de Agricultura, Ganadería, Pesca y Alimentos

Oficina Nacional de Control Comercial Agropecuario

Dirección Ejecutiva

Area de Estadística y Análisis Económico



Esta Publicación se encuentra disponible en internet PDF en :
<http://www.sagpya.mecon.gov.ar/programas/oncca/oncca.htm>

Para cualquier consulta al Area de Estadística de la ONCCA comunicarse a:
TE: (011) 4349-2014/2015

Mail	Luciano Zarich	lzaric@sagpya.minproduccion.gov.ar
	Valeria Guglielmetti	vgugli@sagpya.minproduccion.gov.ar
	Gerardo Miguel Pon	gempon@sagpya.minproduccion.gov.ar
	Juan Paulo Mosca	jmosca@sagpya.minproduccion.gov.ar
	Francisco Navarro	fnavar@sagpya.minproduccion.gov.ar